



# INSTRUCCIONES DE INSTALACIÓN EBBE CLAMP COLLAR DRAIN (ECCD)



1. Usando una sierra de corona de 4", taladre un orificio en el contrapiso para el tubo de desagüe.



2. Coloque el ECCD en el orificio y atorníllelo al contrapiso.



3. Desatornille el anillo de sujeción, retírelo y déjelo a un lado.



4. Instalar pre-pendiente.



5. Agregue una gota generosa de sellador de silicona alrededor de la ranura del drenaje.

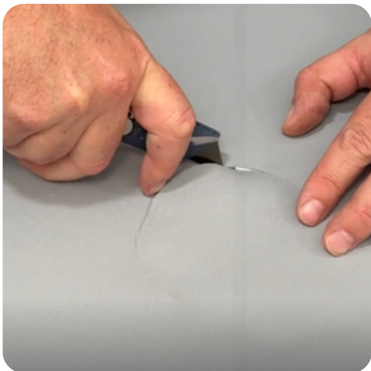

6. Agregue el revestimiento de vinilo y corte un orificio para el anillo de sujeción.

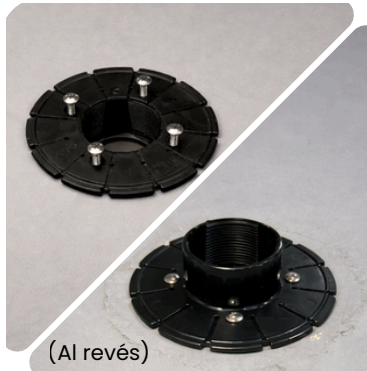

7. Vuelva a instalar el anillo de sujeción. (Si se necesita altura adicional, el anillo de sujeción se puede instalar al revés).

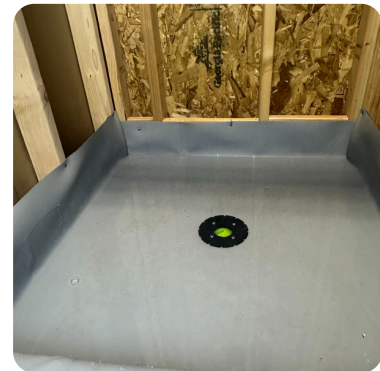

8. Prueba de agua.



9. Superponga la malla de drenaje rápido a 45 grados y colóquela sobre el collar de sujeción.



10. Atornille el tubo ascendente al desagüe.



11. Instale la pendiente final de mortero sobre Fast Weep Mesh.



12. Rebaje la capa de mortero alrededor de la contrahuella para acomodar las baldosas y el mortero. Mantenga el tapón de construcción en su lugar hasta que la lechada haya fraguado.